



PERÚ

Ministerio
de Economía y Finanzas



Programa de Incentivos a la
Mejora de la Gestión Municipal



PERÚ

Ministerio
de Salud



MINISTERIO DE SALUD

Dirección de Promoción de la Salud

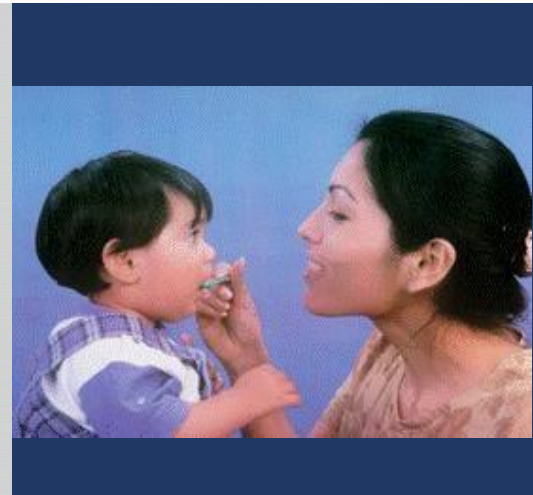

IDENTIFICACIÓN DEL PROBLEMA

ANEMIA EN NIÑOS DE 6 A 36 MESES

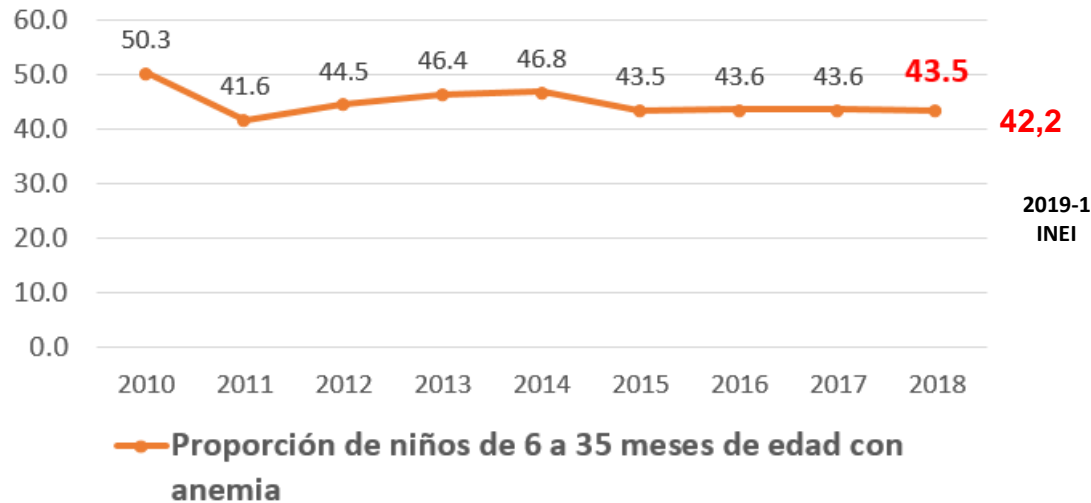

Fuente: INEI – ENDES 2018

De cada 10 niños menores de 3 años,
4 tienen anemia.

De 10 niños menores de 1 año,
6 tienen anemia

¿QUÉ ES LA ANEMIA?

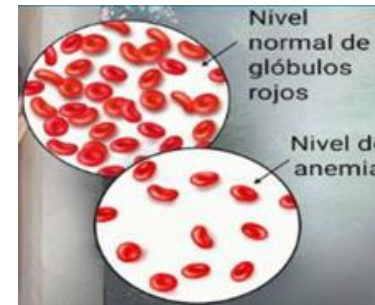

Baja cantidad de hemoglobina en la sangre por deficiencia de hierro

CONSECUENCIAS

Deficiente crecimiento y desarrollo cerebral

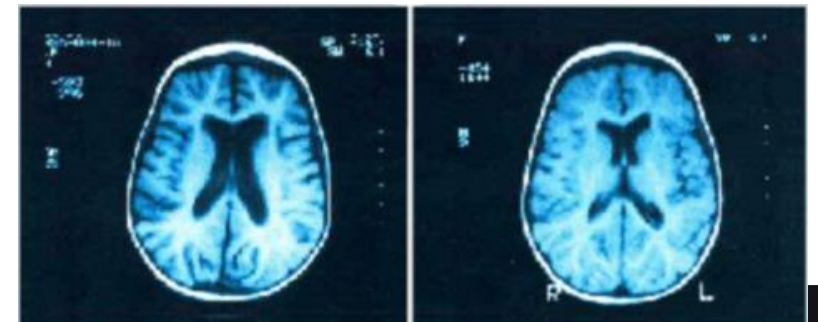

IDENTIFICACIÓN DEL PROBLEMA A NIVEL REGIONAL



Fuente: UFANS-MINSA

REGIONES	Población de niños de 6 a 35 meses*	% Anemia en niños de 6 a 35 meses **	N° de niños de 6 a 35 meses con anemia
LIMA METROPOLITANA	375,731	35.3%	132,633
PIURA	93,885	44.2%	41,497
LORETO	65,373	57.4%	37,524
JUNIN	59,383	57.0%	33,848
CUSCO	59,056	54.2%	32,008
PUNO	47,254	67.7%	31,991
LA LIBERTAD	81,467	37.9%	30,876
LAMBAYEQUE	57,575	41.0%	23,606
AREQUIPA	60,195	38.4%	23,115
SAN MARTIN	42,229	50.1%	21,157
ANCASH	46,287	45.7%	21,153
CAJAMARCA	65,063	31.9%	20,755
UCAYALI	33,906	56.4%	19,123
ICA	41,879	43.1%	18,050
CALLAO	44,392	37.0%	16,425
HUANUCO	37,079	43.8%	16,241
LIMA PROVINCIAS	38,298	40.5%	15,511
AYACUCHO	27,430	49.3%	13,523
AMAZONAS	23,961	44.5%	10,663
APURIMAC	17,781	53.2%	9,459
HUANCAVELICA	16,547	55.8%	9,233
PASCO	12,096	58.7%	7,100
TUMBES	11,085	47.2%	5,232
MADRE DE DIOS	9,136	54.8%	5,007
TACNA	13,235	34.9%	4,619
MOQUEGUA	6,178	33.9%	2,094
PERÚ	1,386,501	43.5%	603,128

* FUENTE: Padrón Nominal al mes de Diciembre

** FUENTE: INEI - ENDES 2018.



PRESENTACIÓN DE LA META



META 4: VISITAS DOMICILIARIAS

Estipendio o movilidad local al actor social (23271199).

Útiles de escritorio para los actores sociales (231512).

Fichas y tarjetas para las visitas domiciliarias (2327116).



Acciones de municipios que promueven el cuidado infantil y la adecuada alimentación

(Visitas domiciliarias por actor social)



Familias saludables con conocimientos para el cuidado infantil, lactancia materna exclusiva y la adecuada alimentación y protección del menor de 36 meses.



Mejora la alimentación y nutrición del menor de 36 meses.



Disminuir la desnutrición crónica y anemia.



IMPORTANCIA DE LA META

Captación temprana

- Captación temprana
- Gestantes desde el primer trimestre
- Recién nacido: Inicio de trámite de DNI, Certificado de Nacido Vivo y Acta de nacimiento

Atención integral madre-niño



- Prevenir embarazo en adolescentes
- Alimentos ricos en hierro de origen animal

- Alimentos ricos en hierro de origen animal
- Atención prenatal en el primer trimestre
- Exámenes auxiliares (descarte de anemia y otros) en el primer trimestre

- Corte tardío del cordón umbilical (luego de 2-3 minutos)

- Lactancia materna exclusiva
- Gotas de sulfato ferroso (hierro) desde los 4 meses

- Tamizaje o descarte de anemia a los 6 meses
- Alimentos ricos en hierro de origen animal
- PREVENCIÓN: Suplemento de hierro con multimicronutrientes
- TRATAMIENTO: Jarabe o gotas de sulfato ferroso
- Visitas de seguimiento en el hogar
- Lactancia materna

Edad en meses | 0 | 1 | 2 | 3 | 4 | 5 | 6 | 7 | 8 | 9 | 10 | 11 | 12



Suplemento de sulfato ferroso (hierro) y ácido fólico.

Otras intervenciones

- Acceso a agua clorada y saneamiento básico en el hogar
- Información y promoción de prácticas saludables (lavado de manos)
- Control y tratamiento de infecciones agudas

Visitas domiciliarias por actor social

MENOS NIÑOS Y NIÑAS CON ANEMIA

CONTRIBUIR A LA ADHERENCIA

PROGRESIVIDAD DE LA META

2019

Visitas domiciliarias a niños/as de 4 a 5 meses

60%

Visitas domiciliarias a niños/as de 6 a 11 meses con anemia

70%

2020

Actualización de Padrón Nominal de menores de 4 meses

70%

Visitas domiciliarias a niños/as de 4 a 5 meses

60%

Visitas domiciliarias a niños/as de 6 a 11 meses con anemia

80%



PI

Programa de Incentivos a la
Mejora de la Gestión Municipal

ROL DEL GOBIERNO LOCAL EN LA SOLUCIÓN DEL PROBLEMA

Función de las Municipalidades

Marco Legal: Ley Orgánica de Municipalidades

Art. 80: “4.4 Gestionar la atención primaria de salud..., en coordinación con las municipalidades provinciales, centros poblados y los organismos regionales y nacionales pertinentes.”

Art. 80: “4.5 Realizar campañas locales sobre medicina preventiva, (...), educación sanitaria, (...)”

Art. 83: “4.1 Promover la realización de ferias de productos alimenticios, agropecuarios y (...) consumo de productos propios de la localidad. ”

Programa Presupuestal Articulado Nutricional

PRODUCTO

Familias Saludables con conocimientos para el cuidado infantil, lactancia materna exclusiva y la adecuada alimentación y protección del menor de 36 meses (*Producto 3033251*)

ACTIVIDAD

Acciones de municipios que promueven el cuidado infantil y la adecuada alimentación (*Actividad 5005983*):

- Visitas Domiciliarias a niños menores de 12 meses



PI

Programa de Incentivos a la
Mejora de la Gestión Municipal

ACTIVIDADES Y EVALUACIÓN PARA LAS MUNICIPALIDADES A,C,D y G

Actividad	Indicador	Valla mínima				Medio de verificación	Fecha de cumplimiento	Puntaje			
		A	C	D	G			A	C	D	G
Actividad 1: Actualizar el Padrón Nominal (PN) para los niños y niñas 3 meses	Porcentaje mensual de niños 3 meses actualizados en PN	70%	70%	70%	70%	Padrón Nominal y “Aplicativo Informático de registro de VD por AS”	15 de junio	15			
		70%	70%	70%	70%		15 de noviembre	15			
Actividad 2: Ejecutar Visitas Domiciliarias (VD) completas y oportunas georreferenciadas a niños y niñas de 4 a 5 meses por Actor Social (AS)	Porcentaje mensual de niños de 4 a 5 meses con VD completas y oportunas	50%	40%	50%	60%	Registro móvil y web de las VD en el “Aplicativo Informático de registro de VD por AS”	30 de abril	10			
		60%	50%	60%	70%		31 de agosto	15			
		60%	50%	60%	70%		20 de diciembre ⁷	15			
		60%	50%	60%	60%		30 de abril ⁷	10			
Actividad 3: Ejecutar Visitas Domiciliarias (VD) completas y oportunas georreferenciadas a niños y niñas de 6 a 11 meses con anemia por Actor Social (AS)	Porcentaje mensual de niños de 6 a 11 meses con anemia, con VD completas y oportunas	70%	60%	70%	70%	Registro móvil y web de las VD en el “Aplicativo Informático de registro de VD por AS”	31 de Agosto	10			
		80%	70%	80%	80%		20 de diciembre	10			
		Puntaje Mínimo para cumplir la Meta							80 PUNTOS		
Puntaje Máximo							100 PUNTOS				

El cuadro de actividades contempla notas de pie de página.

FLUJOGRAMA PARA EL CUMPLIMIENTO DE LA META

ACTIVIDAD 1

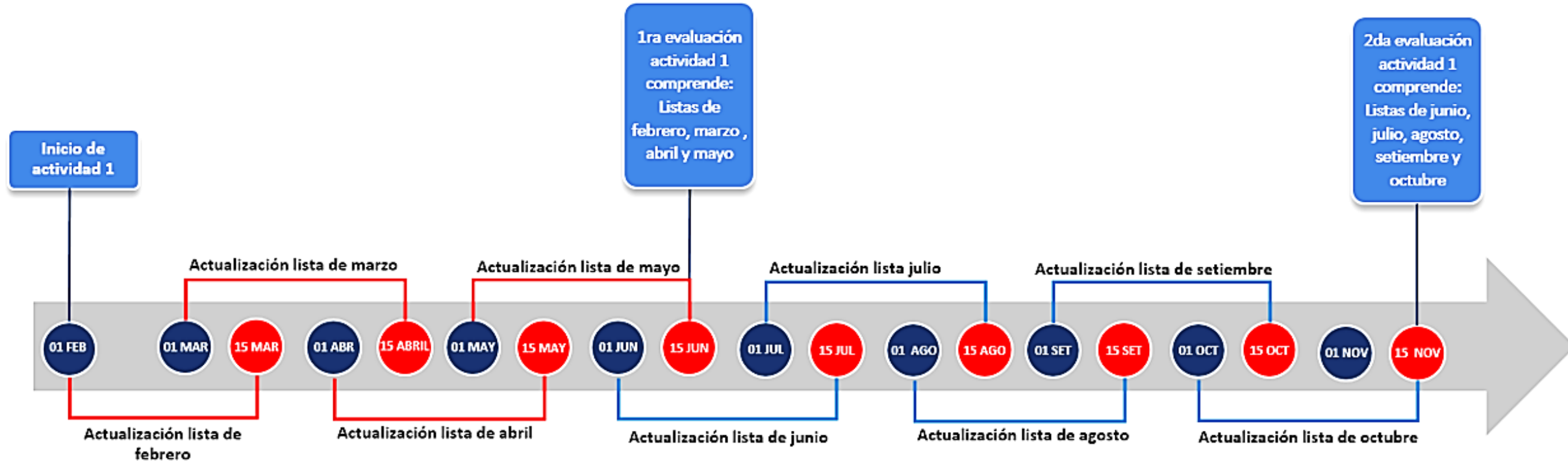

FECHAS PARA EL CUMPLIMIENTO DE LA META

ACTIVIDAD 2 y 3

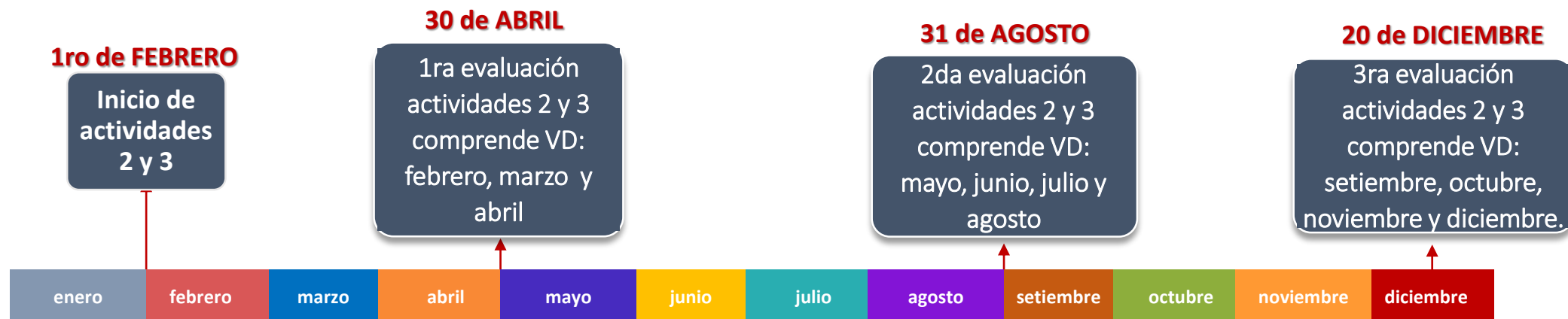

Ejemplo de plazos para los procesos de VD



Figura 6: Se toma como ejemplo el mes de abril y se describe todos los procesos que se realiza respecto a la actividad 2, los mismos procesos corresponde al resto de meses.

RESULTADOS ESPERADOS

META 4 – 2019 EN CIFRAS

- 865 municipalidades reciben 50 millones de soles.
- 865 Instancias de Articulación Local conformadas con resolución de alcaldía.
- 865 distritos sectorizados y con actores sociales asignados en todo el país.
- 91.2% de ejecución presupuestal.
- 1'623,211 visitas domiciliarias (4-5 meses: 1'094,478; 6-11 meses: 528,733).
- 23,305 actores sociales.
- 674,649 niños y niñas en la carga del aplicativo para visitas domiciliarias.

RETOS 2020

MEJORAR EL DESEMPEÑO DEL
ACTOR SOCIAL EN EL AÑO
2020

Contribuir a mejorar la
adherencia

Contribuir a reducir la
anemia infantil



DIRECTORIO

CARGO EN LA ENTIDAD	NOMBRES Y APELLIDOS	TELÉFONO FIJO / CELULAR	CORREO ELECTRÓNICO
Director Ejecutivo- Dirección de Promoción de la Salud.	Alexandro Saco Valdivia.	933781285	asaco@minsa.gob.pe
Equipo Técnico	Carlos Bendezú W.	997251598	carlosbendezu@gmail.com
	María A Tantaleán	957 654 831	gelat47@hotmail.com
	Cesar Canales S.	966506042	ccanaless@minsa.gob.pe
	Rocío Zelada	971426013	rocio_zelada@hotmail.com
	Gloria Arcos	966169770	arcos.gloria@gmail.com
	Gladys Garro	990291705	Ggarro@minsa.gob.pe
	Diana Villafuerte	972236368	dvillafuerte@minsa.gob.pe
	Omar Ocrosopoma	987 811 725	ocrosopoma@minsa.gob.pe
	César Melgarejo	962756095	cmelgarejo@minsa.gob.pe





PERÚ

Ministerio
de Economía y Finanzas



Programa de Incentivos a la
Mejora de la Gestión Municipal



PERÚ

Ministerio
de Salud



GRACIAS